食道癌的過去、現在和未來：專家意見

The Past, Present and Future of Esophageal Cancer: Expert Opinions

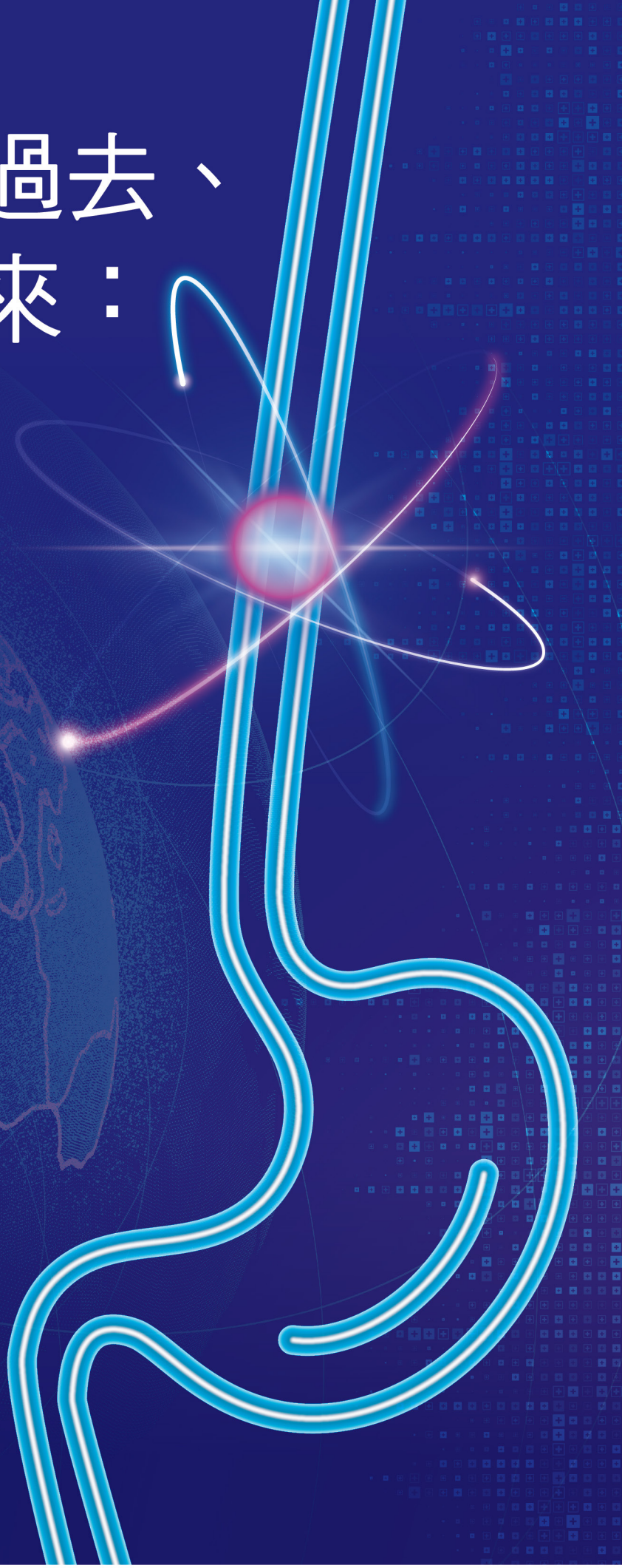

7/27

14:00 —— 16:30

台北中山九昱希爾頓
逸林酒店 **2F**
台北市中山區中山北路一段123號

| 主辦單位 | 台灣個人化醫學研究學會

食道癌的過去、現在和未來：專家意見

The Past, Present and Future of Esophageal Cancer: Expert Opinions

Time	Topic
13:30	Registration
14:00	Opening Remarks M 周德盈 理事長
	Section 1
14:10	Esophageal Cancer: Evolution and Update S 吳玉琮 醫師　M 徐博奎 醫師
15:00	Break
	Section 2
15:20	Esophageal Cancer: State of the art and future perspective S 徐博奎 醫師　M 吳玉琮 醫師
16:10	Discussion S 徐博奎 醫師　M 吳玉琮 醫師
16:20	Closing Remarks M 周德盈 理事長

立 即 報 名