2024 台北醫學會研討會

創新 & 智慧 & 前端 醫療

INNOVATION.INTELLIGENCE.CUTTING EDGE MEDICINE

9.14 SAT (六)

08:30 - 18:15

臺北醫學大學 杏春樓 1,2,4 樓 及 醫學綜合大樓前棟 4 樓 誠樸廳

Xing-Chun Building(Floors 1, 2, and 4) and Comprehensive Medical Building (Front Building, 4th Floor, Cheng-Pu Conference Hall), Taipei Medical University

本次為期一天的會議中，安排有 1 場大會專題，6 場主要專題、12 場特別專題、5 場午餐研討會及 1 場晚間研討會。會議內容涵蓋人工智慧、精準醫療和不同專業領域的創新醫療等系列主題。此外，亦包括再生醫學、臨床試驗與倫理學、醫學生物設計、醫療產業商轉、醫院管理以及許多醫牙藥護的重要議題。

報名連結

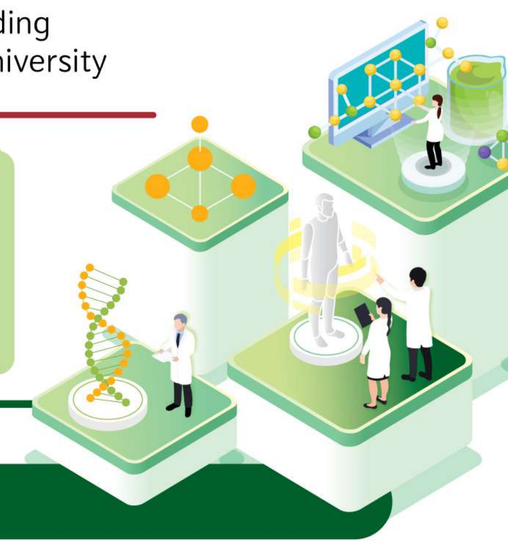

專題演講

時間	演講名稱	講者
09:15 – 09:45	Topic 1： 人工智慧	**Dr. Keren Priyadarshini** Regional Business Lead, Worldwide Health, Microsoft Asia, Singapore
09:45 – 10:15	Topic 2：精準醫療/精準健康	**唐堂 院士** 中央研究院院士/副院長
10:15 – 10:45	Topic 3：最新醫療發展	**Prof. Ryuichi Morishita** Department of Clinical Gene Therapy, and Chief, Section of Gene Therapy, Department of Geriatric Medicine, Osaka University Medical School, Japan

系列專題

時間/地點	杏春樓4F展演廳	杏春樓2F, 6201教室	杏春樓2F, 6202教室	杏春樓2F, 6203教室	杏春樓2F, 6204教室	醫綜4F, 誠樸廳
11:00 – 12:40	**Main Session I** 泌尿科疾病治療與研究	**Special Session I** 導航技術於牙科治療之應用	**Special Session II** 細胞治療在代謝及慢性腎病之新進展	**Special Session III** 醫療品質的數位發展與韌性照護	**Special Session IV** 智慧醫療.健康照護創新分享-創新世代:醫療革命中的新機遇	**Main Session II** 精準醫學/臨床精準檢測精華篇
12:40 – 13:40	**Lunch symposium I** Clinical Use of SGLT2 inhibitor		**Lunch symposium II** 恩慈療法之臨床施行與法規倫理 - IRB 學分系列一	**Lunch symposium III** AI 人工智慧在醫院	**Lunch symposium IV** Heart Failure Management-Accelerting Quadruple Medical Therapy. Act Now!	**Lunch symposium V** Unlocking the Power of LDTs: The Secure Cloud-Native Platform for Implementing and Operating High-Quality Comprehensive Genomic Profiling Workflows
13:40 – 15:20	**Main Session III** 心肌梗塞/心臟衰竭/整合照護	**Special Session V** 檢驗分析應用	**Special Session VI** 前沿醫療之臨床應用與法規倫理 - IRB 學分系列二	**Special Session VII** 基因醫學在個人醫療之應用	**Special Session VIII** 護理創新	**Main Session IV** Neuromodulation
15:20 – 15:35	Coffee Break					
15:35 – 17:15	**Main Session V** 肥胖心血管風險及治療	**Special Session IX** 婦科醫學之前沿進展	**Special Session X** AI 之臨床應用與法規倫理- IRB 學分系列三	**Special Session XI** 瓣膜疾病治療之最新進展 - CV vs. CVS	**Special Session XII** 產學研醫整合創新從夢想到實現	**Main Session VI** 消化癌症治療新進展
17:15 – 18:15	**Evening Symposium I** Shaping the Future of Antiplatelet Therapy: Evidence on East Asian Consensus and Antiplatelet Approach					

國際講者

Prof. Tom Lue
Vice Chair of Urology, University of California, San Francisco, CA, USA

Dr. Pieter Heyvaert
Materialise Medical,3 D planning and Printing Ambassador & International Director of Medical sales

Prof. Stephen Timmons
Health Services Management, Nottingham University Business School, UK

Bruce Bateman
VP Asia and Co-Founder, Zero Carbon Future, Irvine, CA, USA)
(前光寶科技創新部門總監)

Prof. Ping H. Wang
Chair of the Department of Diabetes, Endocrinology & Metabolism, City of Hope Comprehensive Cancer Center, CA, USA

Prof. Gojiro Nakagami
Graduate School of Medicine, The University of Tokyo, Japan

學會積分申請中

台灣內科醫學會｜台灣外科醫學會｜中華民國心臟學會｜台灣神經學學會｜社團法人台灣神經外科醫學會｜中華民國口腔顎面外科學會｜中華民國癌症醫學會｜台灣精準醫學學會｜台灣胸腔及心臟血管外科學會｜台灣腎臟醫學會｜臺灣兒科醫學會｜中華民國肥胖研究學會｜台灣機器人手術醫學會｜台灣放射腫瘤學會｜台灣泌尿科醫學會｜台灣婦產科醫學會｜台灣家庭醫學醫學會｜台灣臨床病理暨檢驗醫學會｜臺灣醫療品質協會｜社團法人台灣醫務管理學會

執照積分(品質)申請中

西醫師｜放射師｜物治師｜護理師｜專科護理師｜醫檢師｜牙醫師｜藥師｜營養師

主辦單位：臺北醫學大學 TAIPEI MEDICAL UNIVERSITY；臺北醫學大學附設醫院 TAIPEI MEDICAL UNIVERSITY HOSPITAL

合辦單位：中華民國血脂及動脈硬化學會 TAIWAN SOCIETY OF LIPIDS & ATHEROSCLEROSIS；台灣健康醫學協會 Taiwan Association of Health & Medicine；台灣臨床研究倫理審查學會 Taiwan Association of Institutional Review Boards；財團法人醫學研究倫理基金會 Medical Research Ethical Foundation；台灣個人化醫學研究學會 Taiwan Society of Personalized Medicine；台灣心肌梗塞學會 TAiwan Myocardial Infarction Society；Taiwan Society of Gene Therapy 臺灣基因治療學會 TSGT

台北醫學會 TAIPEI MEDICAL CONGRESS 2024